

Emilia Jechna

W 2016 roku ukończyłam, Studium Technick Scenograficznych w Warszawie na ul. Podwale (w okresie tym odbyłam m.in. roczne praktyki w Modelatorni Teatru Polskiego w Warszawie). Obecnie studiuje na drugim roku licencjackim na Akademii Pedagogiki Specjalnej na kierunku Edukacja Artystyczna. Dyplom robię w pracowni malarstwa u prof. Marzanny Wróblewskiej.

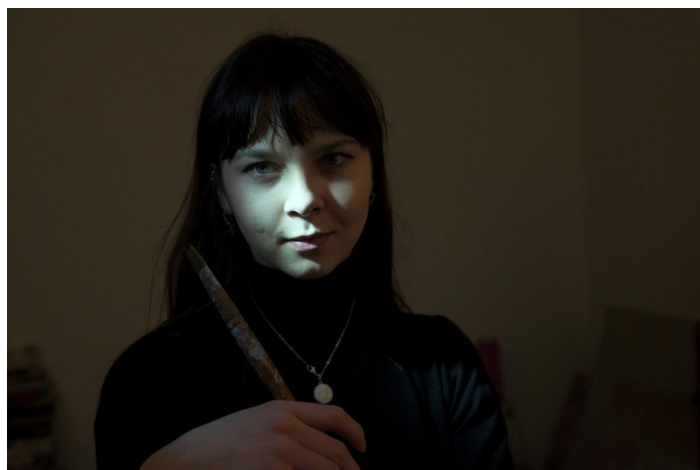

Wystawy indywidualne:

- marzec 2018 *Sceny z życia wg. Emilii Jechny*, La Cocotte, Warszawa
- czerwiec 2018 *Obrazy ze środka*, Kolegium Edukacji Artystycznej, Warszawa

Wystawy zbiorowe:

- maj 2017, wystawa zbiorowa w Muzeum Władysława Hasióra w Zakopanem
- czerwiec 2018 wystawa pokonkursowa (6. Ogólnopolski Konkurs dla Młodych Artystów im. Mariana Michalika), Częstochowa

Stworzyła bajkowy, zimowy pejzaż inspirowany pracami dzieci. Ogromna wrażliwość, z jaką potraktowany został temat sprawia, że oglądając obraz wiele osób odczuwa zimno towarzyszące mroźnej, zimowej przejażdżce. Obraz wraz z pracami dzieci wziął udział w kilkunastu wystawach zbiorowych i indywidualnych w Krakowie.

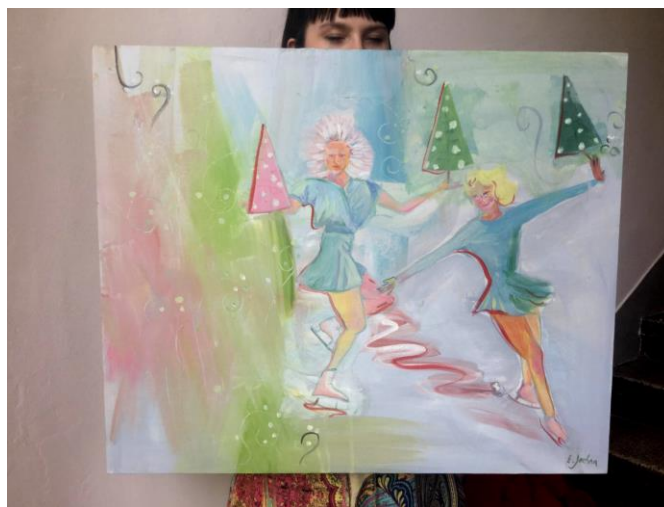
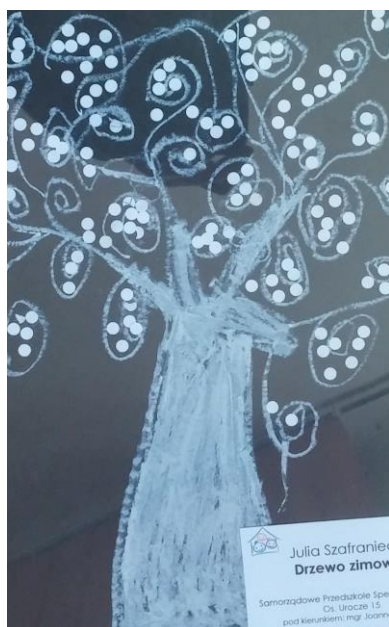

Emilia Jechna Zimowy pejzaż

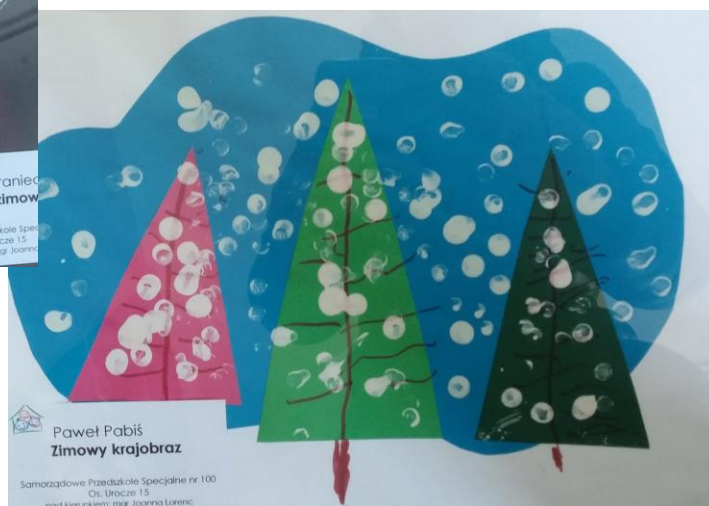

Paweł Fabiś Zimowy krajobraz